

# Wrede



## EGET VÅNINGSPÅN MED BÄSTA LÄGE

Vacker och ljus familjevåning på ett av Östermalms mest eftertraktade adresser. Med takhöjd om hela 3.50m och rikligt med originaldetaljer från 1880-talet såsom stuckaturer, paneler och pardörrar samt fyra fungerande kakelugnar ger våningen mycket pampig och tidstypisk charm. Våningen disponerar ett eget våningsplan med högt läge och med fri utsikt över Narvavägens grönska där Narvavägen är som allra bredast. Våningen har 3 sovrum, två salonger och kök med balkong mot vacker innergård. Observera att hushållsel ingår i månadsavgiften.

ADRESS  
Narvavägen 18

OMRÅDE  
Östermalm

BOAREA  
190 kvm

RUM  
5 rok

VÅNING  
1,5

PRIS  
Pris på förfrågan

AVGIFT  
11 194 kr / mån

UPPLÅTELSEFORM  
Bostadsrätt - Lägenhet

ANDEL I FÖRENINGEN  
14.17966%

LÄGENHETSNUMMER  
01

INGÅR I AVGIFTEN  
All el inklusive hushålls el ingår i månadsavgiften samt värme, vatten, TV (basutbud).

HISS  
Ja,

FÖRENING  
Brf Fanan nr 21

# Wrede

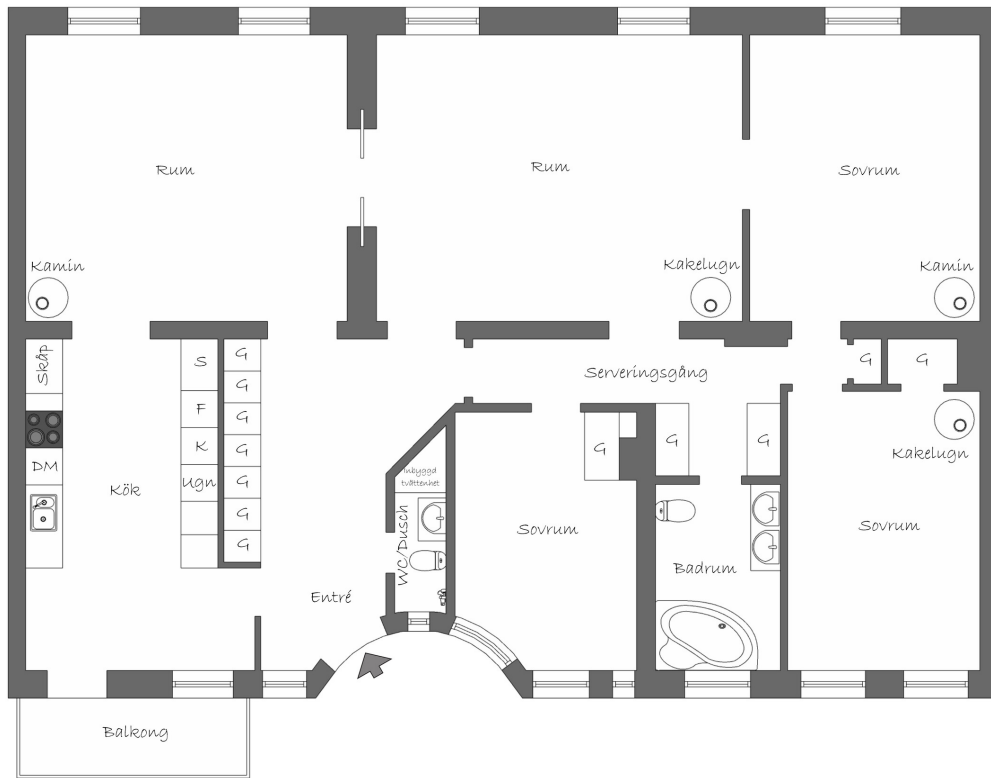

Viss avvikelse kan förekomma.



FÖR FRÅGOR OCH MER INFORMATION BESÖK WREDE.SE

Titti Johansson  
Fastighetsmäklare & Managing Partner, Stockholm &  
Skåne  
titti.j@wrede.se  
070-464 86 97

Åsa Ahlgren  
Fastighetsmäklare, Stockholm  
asa@wrede.se  
070-878 03 68